مـــدرســـة المـوسـوعـة العـلمية الخـاصة

Encyclopedia Science Private school

حصاد الموسوعة السنوي

Annual Harvest of Al Mawsoaa Al Elmya

(2025 - 2026)

الموسوعة العلمية رؤية عصرية لأجيال الألفية

النسخة الرابعة



"إنَّنا نُولِّي التعليم جُلَّ اهتمامنا، ونسعى لتطويره وتحسينه ورفع مستواه، وتحديث المعارف وتعميقها وإثرائها وتكييفها مع عَالَم دائم التغيير انطلاقًا من الأهميَّة التي توليها السلطنة لتنمية الموارد البشرية وترسيخ منهج التفكير العلمي وتكوين أجيالٍ متعلمةٍ تشارك في عملية التنمية وتتعامل مع المتغيرات والمستجدات المحلية والعالمية بكل كفاءةٍ واقتدار".

حضرة صاحب الجلالة السلطان قابوس بن سعيد -طيب الله ثراه-



"إن الاهتمام بقطاع التعليم بمختلف أنواعه ومستوياته وتوفير البيئة الداعمة والمحفزة للبحث العلمي والابتكار سوف يكون في سلم أولوياتنا الوطنية وسنمده بكافة أسباب التمكين باعتباره الأساس الذي من خلاله سيتمكن أبناؤنا من الإسهام في بناء متطلبات المرحلة المقبلة".

حضرة صاحب الجلالة السلطان هيثم بن طارق المعظم -حفظه الله ورعاه-

قيمنا الأساسية

- الولاء المؤسسي
- إسعاد العاملين
- الريادة والتميز
- الاستدامة
- الإبداع والابتكار
- التعلم والتطوير
- روح الفريق

رؤيتنا

رؤية عصرية تهدف إلى تخريج دفعات من الطلاب القادرين على التفاعل بإيجابية مع متطلبات العصر الحديث القائم على التكنولوجيا عبر بيئة تعليمية وتربوية محترمة وشاملة تبني أساساً للتعلم مدى الحياة .

رسالتنا

تسعى مدرسة الموسوعة العلمية إلى تعليم أجيال المستقبل، وتنمية مواهبهم وطاقاتهم في جو أكاديمي، و بيئة جاذبة، و آمنة مبنية على أساس من الحرية والمسؤولية؛ لتحقيق تطوير نظام تعليمي يمتاز بالجودة بما يحقق التميز والإتقان و الإبداع وصولاً للعالمية، والتطوير المستمر لبرامجها، والتنمية المهنية للعاملين فيها.

المحتويات

- المقدمة
- كلمة مالكة المدرسة
- كلمة مديرة المدرسة
- كلمة مدير ضبط الجودة
- الهيكل التنظيمي للمدرسة
- مرافق المدرسة
- كلمة مشرفة قسم التعليم المبكر
- صور طلاب قسم التعليم المبكر
- كلمة مشرفة قسم التعليم الأساسي
- صور طلاب قسم التعليم الأساسي
- الاحتفالات
- الفعاليات
- الرحلات
- المناهج الاثرائية
- المسابقات الداخلية
- رواد الموسوعة
- إنجازات الموسوعة

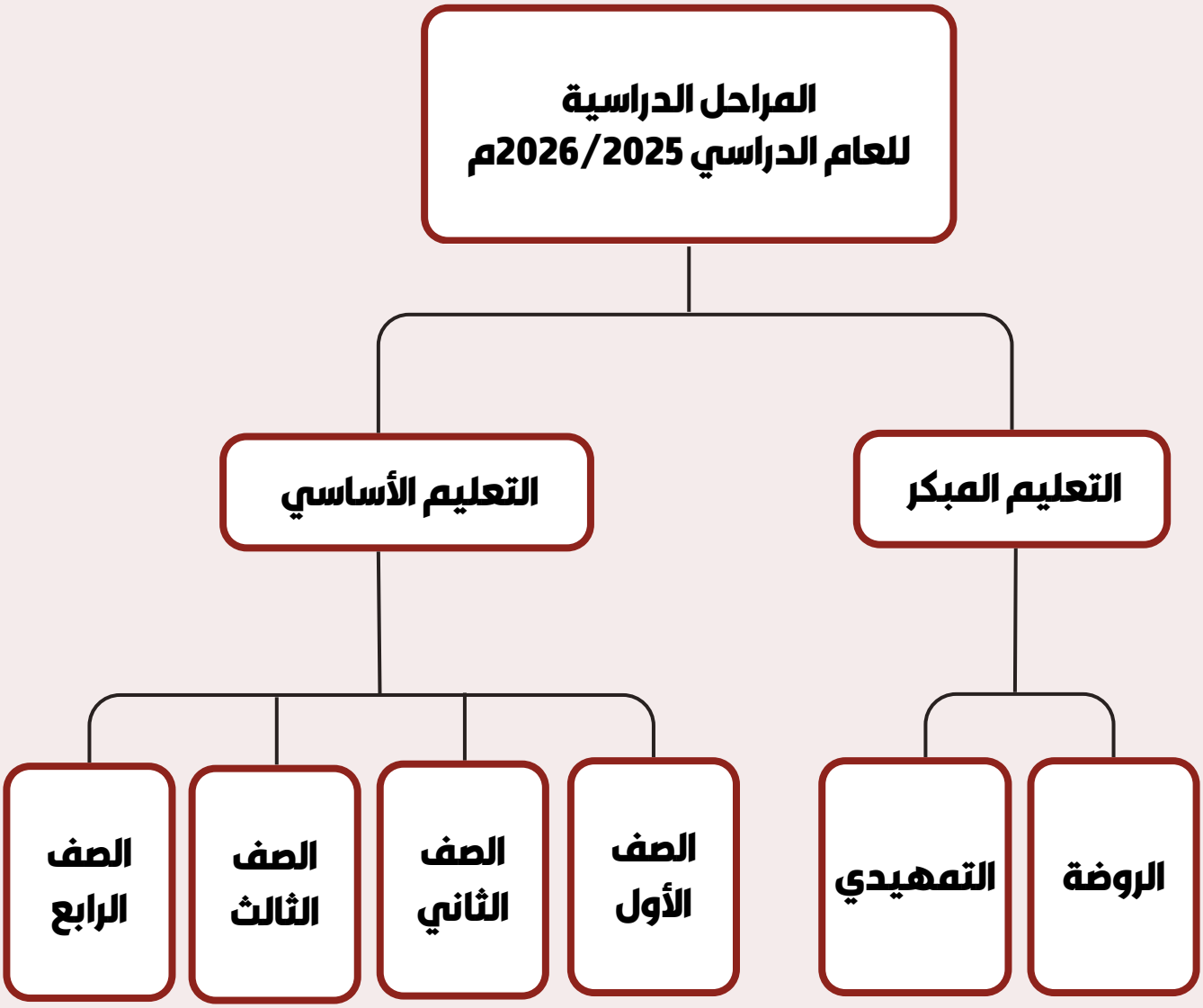
المراحل الدراسية
للعام الدراسي 2026/2025م
التعليم المبكر
التعليم الأساسي
الروضة
التمهيدي
الصف الأول
الصف الثاني
الصف الثالث
الصف الرابع

المقدمة

الحمد لله الذي علَّم الإنسان ما لم يعلم، وأسبغ علينا نعمة العلم والمعرفة، والصلاة والسلام على معلم البشرية الأول، نبينا محمدٍ وعلى آله وصحبه أجمعين.

يسرُّ مدرسة الموسوعة العلمية الخاصة أن تقدّم بين أيديكم هذا الإصدار السنوي بعنوان "حصاد الموسوعة 2025–2026م "، توثيقًا لعامٍ دراسيٍّ حافل بالعمل والعطاء والإنجاز. عامٌ سطر فيه أبناؤنا وبناتنا قصص نجاحٍ تستحق الفخر، واجتهد فيه معلمونا ومعلماتنا بجهودٍ صادقةٍ ومخلصةٍ لإرساء دعائم التميز الأكاديمي والتربوي.

لقد كان هذا العام محطة مضيئة في مسيرة المدرسة، ومرحلة جديدة من التطوير والابتكار، حيث تضافرت الجهود، وتوحدت الرؤى، لتحقيق بيئة تعليمية محفزة تُنمّي الفكر، وتصقل المهارة، وتغرس القيم النبيلة في نفوس أبنائنا الطلبة.

ويأتي هذا الكتاب ليجسّد خلاصة عامٍ كاملٍ من العمل المنظم، والبرامج الهادفة، والمبادرات النوعية التي تواكب التحول الرقمي وتدعم جودة التعليم، في ظل رؤية واضحة تسعى إلى الريادة والتميز في الأداء التربوي والتعليمي.

نسأل الله تعالى أن يجعل هذا الحصاد شاهدًا على إخلاص الجهود، وأن يبارك في عمل الجميع، ويكلل مسيرتنا بمزيدٍ من النجاح والرفعة عامًا بعد عام.

كلمة مالكة المدرسة

الحمد لله الذي بنعمته تتم الصالحات، وبنوره تُستنار الدروب، وبتوفيقه تُزهر ميادين العلم والمعرفة، والصلاة والسلام على خير معلمٍ أضاء للعالمين دروب الهدى والعلم، نبينا محمدٍ وعلى آله وصحبه أجمعين.

أربع سنواتٍ تزهو من عمر مدرسة الموسوعة العلمية الخاصة، حافلةٌ بالعمل الجاد والإنجاز المتواصل، ومليئةٌ بقصص العطاء والإصرار التي نُسجت بخيوط الأمل والإيمان برسالة التعليم السامية.

أربع سنواتٍ حملت في طيّاتها الحلم والطموح، التحدي والنجاح، حتى غدت الموسوعة العلمية عنوانًا للتميّز، ورمزًا للعطاء اللامحدود.

منذ انطلاقتها، آمنت المدرسة بأن التعليم رسالةٌ نبيلة، وبأن صناعة جيلٍ واعٍ ومبدعٍ لا تتحقق إلا بروح الفريق الواحد، وعزيمةٍ لا تعرف التوقف. فكانت بيئةً تربويةً راقيةً تُنير العقول، وتُهذب النفوس، وتغرس في أبنائنا القيم الرفيعة وحبّ الوطن والعلم.

واليوم، ونحن نقطف ثمار عامٍ دراسيٍّ جديد، نُهدي هذا الحصاد 2025-2026 إلى كل من أسهم في نجاح المسيرة؛ إلى معلماتٍ ومعلمين جعلوا الإخلاص منهجًا والعمل رسالة،وإلى طلابٍ وطالباتٍ حملوا طموحهم عاليًا وسعوا بخُطى واثقة نحو التميز،وإلى أولياء أمورٍ كانوا شركاء حقيقيين في البناء والدعم والثقة.

لقد كان الحلم كبيرًا، وما زال الطريق عامرًا بالأمل، وسنمضي بإذن الله بخطًى واثقة نحو مستقبلٍ أجمل، حاملين رسالتنا الخالدة: " التميز و الإبداع و الإتقان وصولاً للعالمية "

نسأل الله أن يديم على مدرستنا وهج التميز، وأن يجعل من أعوامها القادمة صفحاتٍ جديدةٍ من المجد والعطاء والنجاح، وأن تبقى مدرسة الموسوعة العلمية الخاصة منارة علمٍ وإبداعٍ، تسهم في بناء جيلٍ واعٍ ومبدعٍ لوطننا العزيز عمان.

أ. مريم الروشدية

كلمة مديرة المدرسة

ها نحن اليوم نحتفي بمرور أربعة أعوام من مسيرة مدرسة الموسوعة العلمية الخاصة، أعوامٍ حفلت بالعمل الجاد والعطاء المتواصل، وسُطرت خلالها صفحات مشرقة من النجاح والتميز، بجهود كادرٍ مخلصٍ آمن برسالته، وسعى لتحقيق رؤيته في بناء جيلٍ واعٍ ومبدعٍ قادرٍ على مواكبة متغيرات العصر بثقةٍ واقتدار.

لقد جعلنا من التعليم رسالةً سامية، ومن العلم طريقًا نحو الريادة، ومن الإخلاص في العمل أساسًا لكل إنجاز.فكانت الموسوعة العلمية بفضل الله بيئة تعليمية رائدة تجمع بين الأصالة والتجديد، وبين المعرفة والقيم، لتكون صرحًا يُنمّي الفكر، ويُحفّز الإبداع، ويصنع الفارق في شخصية طلابها وطالباتها.

إننا نفخر بما تحقق خلال هذا العام الدراسي 2025-2026م من نجاحاتٍ نوعيةٍ في مختلف الجوانب الأكاديمية والتربوية، بفضل تكامل الجهود بين الإدارة والمعلمين، وتعاون أولياء الأمور، وتفاعل أبنائنا الطلبة الذين هم ثمرة غرسنا وأمل مستقبلنا.

وسنواصل بإذن الله العمل بروح الفريق الواحد، محافظين على تميزنا، ساعين نحو تطويرٍ مستمرٍ يواكب رؤية عمان المستقبلية في التعليم، ويجسّد شعارنا الدائم: "علمٌ يُنير، وعطاءٌ لا يتوقف".

نسأل الله أن يبارك في الجهود، وأن يوفقنا جميعًا لمواصلة مسيرة النماء والعطاء، خدمةً للتعليم، ووفاءً لأمانة الرسالة.

أ. زينب مصطفى

كلمة ضابط الجودة

"من الجودة إلى الريادة أربعة أعوام من التميز المتجدد"

الحمد لله الذي بنعمته تتم الصالحات، والصلاة والسلام على سيدنا محمد معلّم الإنسانية ومُرسي قواعد التميز.

أما بعد، ففي هذا العام الرابع من مسيرتنا مع موسوعتنا التعليمية، نطل عليكم بقلوب مفعمة بالفخر والامتنان، وبرؤية تتّقد طموحاً نحو آفاق أرحب. أربعة أعوام مضت، كنا فيها أوفياء لعهد الجودة، فكانت الجودة مع كل فجر جديد، هوية نتحلى بها، ووعداً نفي به، وسبيلاً نرتقي به معاً.

لقد تجاوزنا في موسوعتنا مفهوم الجودة كمجرد معايير، لنصنع منها إرثاً تعليمياً حياً، ومسيرةً لا تتوقف عند حد، ونهجاً يجمع بين الأصالة والمعاصرة، بين العمق المعرفي ومتطلبات العصر.

ولقد عمانا في عامنا هذا على:

- توظيف الذكاء الاصطناعي والتعلم الآلي لتمكين الطالب من التعلم الشخصي، وتطوير أدوات تقييم ذكية تقيس الفهم والإبداع.
- تعزيز مهارات المستقبل من خلال مناهج متجددة تركز على التفكير النقدي، والإبداع، والقيادة، والمواطنة الرقمية.
- تمكين المعلم رياديا ليصبح باحثاً ومصمم تجارب تعلم مبتكرة، ومرشداً يواكب أحدث الاتجاهات التربوية.
- بناء منصة تعلم ذكية متكاملة، تكون بيئة جاذبة للطالب، ومرنة للمعلم، وشفافة لولي الأمر.

ونحن في عامنا الرابع، نؤكد على أن الجودة الشاملة ليست خياراً، بل هي جوهر رسالتنا، نتحرى فيها الدقة في التخطيط، والإبداع في التنفيذ، والموضوعية في التقويم.إن التميز الذي نصبو إليه هو ثمرة رؤية واضحة، وفريق مخلص، وشراكة مجتمعية فاعلة.

لنواصل معاً في هذا العام الرابع، كتابة فصول جديدة من الإنجاز، نضيء فيها العقول، ونطلق الطاقات، ونصنع جيلاً لا يتعلم للمستقبل، بل يصنع المستقبل.

أ. ضحي الشبلي

الهيكل التنظيمي الداخلي لمدرسة الموسوعة العلمية الخاصة

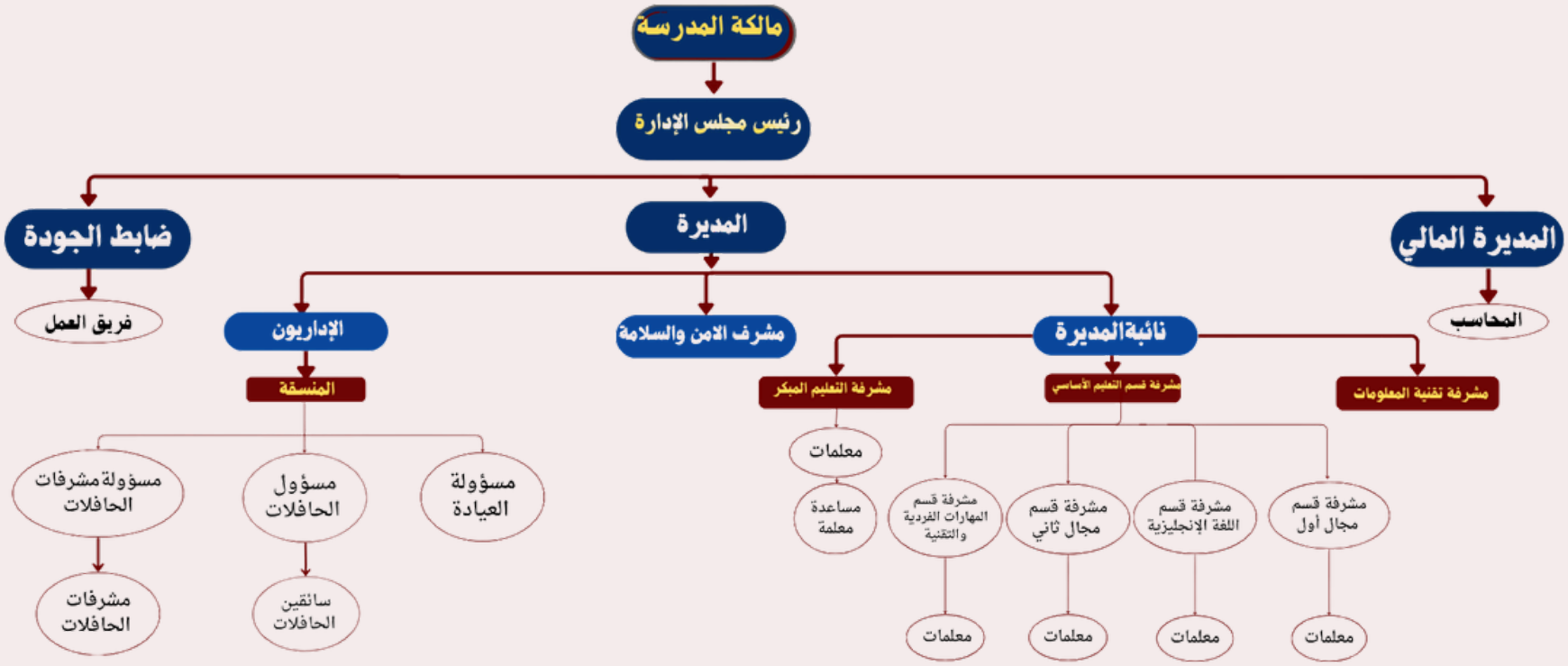

مرافق المدرسة


مكتب الإدارة


نظام المراقبة


قاعات دراسية واسعة ومريحة


عالم مبتكر للمتعة والتعلم

مرافق المدرسة



المسرح المدرسي


الساحة الخارجية


مصادر التعلم


المكتبة

مرافق المدرسة



السبورة التفاعلية



قاعة الأركان



الألعاب الخارجية



عيادة موسوعتي الصحية

كلمة مشرفة قسم التعليم المبكر

الحمد لله الذي بفضله تتم الصالحات، وتُتوج المسيرات بالنجاحات. يُسعدنا أن نحتفي بذكرى تأسيس مدرسة الموسوعة العلمية الخاصة، التي تُكمل عامها الرابع بحُلّة قشيبة من الإنجازات والتطور المستمر.

إن قسم التعليم المبكر، وهو يُشارك في هذه المسيرة، يظل الركيزة الأساسية التي تُرسي قواعد البناء التربوي المتين، حيث نعمل على غرس شغف التعلّم في نفوس براعمنا المزهرة، وتنمية مهاراتهم في ظل بيئة آمنة ومحفزة.

لقد شهدت هذه السنوات الأربع تطوراً ملحوظاً في برامجنا التعليمية، حيث حرصنا على:

- تطوير المناهج التعليمية بما يتناسب مع أفضل الممارسات العالمية.
- تنظيم أنشطة تعليمية مبتكرة تُنمي القدرات الإبداعية.
- تأهيل الكوادر التعليمية وتدريبها باستمرار.
- تعزيز الشراكة مع الأسر لتحقيق التكامل التربوي كما أود التوجه بالشكر الجزيل والعرفان لكل من ساهم في إنجاح هذه المسيرة:

للمعلمين والمعلمات، رواد العلم والبناء، الذين وهبوا وقتهم وجهدهم لرعاية أبنائنا ولأولياء الأمور الكرام، شركائنا في رحلة البناء والتطوير. كما نتوجه بالشكر الجزيل لإدارة المدرسة الداعم الأول التي لم تدخر جهداً في تذليل كل الصعوبات.

وها نحن اليوم، بعد أربعة أعوام من العطاء، نعقد العزم على مواصلة المسيرة بكل إصرار وتفانٍ، ونتطلع إلى مستقبل مشرق لوطننا الغالي، ونعدكم بأننا سنظل نعمل يداً واحدة لتحقيق أهدافنا التربوية والسمو برسالتنا التعليمية.

أ. موزة المزروعية

الروضة (موسوعة المتميزين) / Kg1

كلمة مربية الصف: أ. أنوار النجادية

أطفالي الصغار، يا قطعةً من قلبي، يا من بدأتم معي الحكاية بخطواتٍ مترددة، وها أنتم اليوم تُنهونها بثقةٍ تملأ العيون فرحًا كيف لي أن أصف مشاعري وأنا أراكم تكبرون أمامي يومًا بعد يوم.

كنتم صباحي الجميل، وضحكتي الصادقة، وسببًا لكل لحظة سعادة عشتها هذا العام. في أصواتكم البريئة، وفي عيونكم اللامعة، وجدت معنى العطاء الحقيقي، ومعنى أن يكون العمل رسالة حب قبل أن يكون مسؤولية.

تعلمنا معًا الحروف، والألوان، والأرقام لكن الأجمل أننا تعلمنا المحبة، والتعاون، والفرح بالإنجاز مهما كان صغيرًا. كل خطوة خطوتموها، كل كلمة نطقتم بها، كانت بالنسبة لي إنجازًا عظيمًا أفتخر به.

سيبقى لكل واحدٍ منكم مكان خاص في قلبي، بصوته، بضحكته، ببراءته التي لا تُنسى فأنتم لستم مجرد طلاب، أنتم حكاية عشتها بكل تفاصيلها الجميلة. أبنائي الأحبة، قد نودع عامًا، لكنكم ستبقون دائمًا في قلبي، فامضوا بثقة، وكونوا كما عهدتكم: نورًا، وفرحًا، وأملًا لا ينطفئ .

أولياء الأمور الكرام، شكرًا لأنكم شاركتمونا هذه الرحلة، وثقتم بنا، وكنتم يدًا بيد معنا في كل نجاح تحقق. دعمكم كان له الأثر الكبير، ووجودكم معنا كان مصدر قوة واطمئنان.



الروضة (موسوعة المتميزين) / Kg1



أحمد بن عبدالله بن أحمد البادي



أنس بن مبارك بن خميس العموري



المؤيد بن محمد بن عبدالله البادي



الياس بن علي بن سالم الشبلي



جاسم بن محمد بن خميس الشيدي



ديم بنت هاشل بن ناصر الروشدية



ريما بنت ناصر بن جمعة الشيدية



ريمان بنت محمد بن عبدالله البادية



سالم بن مازن بن سالم العنبوري

الروضة (موسوعة المتميزين) / Kg1



سجود بنت محمود بن محمد الغيثية



سعيد بن سليمان بن راشد البادي



سلطان بن نواف بن سلطان الشافعي



شهم بن إبراهيم بن محمد المزروعي



شيخة بنت حمد بن حمدان البادية



شيم بنت ماجد بن خميس الشبلية



عزيز بن عبدالله بن جمعة الفارسي



علي بن سعيد بن علي المقبالي



عمر بن عاصم بن خميس الروشدي

الروضة (موسوعة المتميزين) / Kg1



غدير بنت خالد بن راشد النعيمية



غزلان بنت سلطان بن عامر الروشدية



غيث بن حسين بن علي الشبلي



فهد بن عبدالرحمن بن سالم الشاعر



قيس بن أحمد بن درويش البلوشي



محمد بن حميد بن علي الشبلي



منار بنت سلطان بن سعود الشبلي



ميرا بنت أحمد بن عبدالله النوفلية



نصر بن أحمد بن درويش الصبحي

الروضة (موسوعة المتميزين) / Kg1



نورة بنت هيثم بن عبدالله الحيائية



همس بنت محمد بن سليمان البادية



تمهيدي أ (موسوعة الرواد) / Kg2 A

كلمة مربية الصف: أ. منى المزروعية

أطفالي الغالين بدأنا هذا العام الدراسي 2025-2026 بخطواتٍ صغيرة، وقلوبٍ مليئةٍ بالشوق، وأعينٍ تلمع ببراءة الطفولة وها أنتم اليوم تقفون أمامنا وقد كبرتم، لا في أعماركم فقط، بل في قلوبكم، وعقولكم، وثقتكم بأنفسكم.

كان عامًا مختلفًا عامًا امتلأ بالحب، والتجربة، والاكتشاف. لم يكن مجرد أيامٍ تمضي، بل كان رحلةً عشنا تفاصيلها معًا؛ ضحكنا، تعلّمنا، حاولنا، ونجحنا. كنتم في كل يومٍ تضيفون للمكان روحًا، وتزرعون في قلوبنا فرحًا لا يوصف. رأينا فيكم الإصرار حين واجهتم التحديات، ورأينا الفرح في عيونكم عند كل إنجاز، مهما كان بسيطًا. تعلّمتم كيف تمسكون بالقلم بثقة، وكيف تعبّرون عن أفكاركم، وكيف تكونون أصدقاءً رائعين لبعضكم البعض.

أطفالي أنتم اليوم لستم كما كنتم في بداية العام، لقد أصبحتم أكثر نضجًا، وأكثر وعيًا، وأكثر استعدادًا للخطوة القادمة في رحلتكم التعليمية, وهذه ليست نهاية، بل بداية طريقٍ جميل ينتظركم، مليء بالنجاحات والأحلام الكبيرة. ثقوا بأنفسكم دائمًا

ولا يفوتني أن أتقدّم بخالص الشكر والتقدير لأولياء الأمور الكرام، شركائنا في النجاح، الذين كانوا دائمًا الداعم الأول لأبنائهم، والحريصين على متابعتهم وتشجيعهم بكم اكتملت هذه الرحلة، ومعكم نواصل بناء مستقبل أبنائنا حفظكم الرحمن.



تمهيدي أ (موسوعة الرواد) / Kg2 A



أحمد بن إسماعيل بن محمد النجادي



أرجوان بنت حمد بن حمدان الشبلية



أنس بن يوسف بن عبدالله المقبالي



الريم بنت علي بن ناصر الفارسية



النور بنت رائد بن راشد النوفلية



بيان بنت بدر بن ناصر الشبلية



جمان بنت أحمد بن يوسف العجمية



جمان بنت قيس بن محمد النوفلية



ساميار إبراهيم سروري

تمهيدي أ (موسوعة الرواد) / Kg2 A



شيخة بنت محمد بن أحمد البادية



عبدالله بن سالم بن عبدالله البادي



عبدالملك بن هيثم بن علي الشبلي



عمر بن عبدالله بن جمعة القاسمي



عهد بنت قتيبة بن ناصر الروشدية



فاطمة بنت سالم بن سيف الشبلية



فاطمة بنت عبدالله بن ناصر الشبلية



فهد بن محمد بن سالم البادي



ليان بنت محمد بن عبدالله البادية

تمهيدي أ (موسوعة الرواد) / Kg2 A



محمد بن مروان بن عبدالله الفارسي



مريم بنت ضحي بن عبدالله الشبلية



مهرة بنت عبدالله بن راشد المقبالية



ميثا بنت محمد بن بخيت البادية



هيثم بن فهد بن عبدالله الشبلي

تمهيدي ب (موسوعة المفكرين) / Kg2 B

كلمة مربية الصف: أ. عائشة المزروعية

أطفالي الأعزاء يا أجمل ما مرّ في عامي، يا من كنتم نبض الصف، وبهجة الأيام، وسرّ السعادة في كل صباح ها نحن اليوم نقف عند لحظةٍ ليست ككل اللحظات، لحظة تختلط فيها الدموع بالابتسامة، والفخر بالحنين نودّع عامًا كان مليئًا بضحكاتكم، بخطواتكم الصغيرة، وبقلوبكم الكبيرة. كبرتم أمام عيني كبرتم في كلماتكم، في ثقتكم، في حبكم للتعلّم، وكنت أرى في كل يومٍ منكم طفلاً يزهر أكثر، وروحًا تلمع أجمل.

كنتم نوري في الصف، وكنتم الحكاية التي أرويها بكل فخر، فكل واحدٍ منكم ترك أثرًا لا يُنسى، وذكرى لا يمكن أن تغيب تعلمنا معًا وضحكنا معًا وتشاركنا لحظاتٍ بسيطة، لكنها كانت بالنسبة لي أعظم ما في هذا العام. فأنتم لستم مجرد طلاب، بل قطعة من القلب ستبقى دائمًا واليوم، وأنتم تخطون نحو مرحلةٍ جديدة، أشعر بفخرٍ كبير بكم، وثقةٍ أكبر بأنكم ستُكملون الطريق بنجاحٍ وتميّز، فأنتم البداية الجميلة لكل حلمٍ قادم.

امضوا واثقين احملوا معكم براءتكم، طيبتكم، وأحلامكم الكبيرة، ولا تنسوا أن هناك قلبًا سيبقى دائمًا يدعو لكم ويشتاق إليكم. إجازة سعيدة يا صغاري، مليئة بالفرح والذكريات الجميلة، وكونوا دائمًا كما عرفناكم أنقياء، مشرقين، ومحبين للحياة.

كما أتقدم بخالص الشكر والتقدير لأولياء الأمور الكرام على دعمهم المستمر وثقتهم الغالية، فكنتم شركاء النجاح الحقيقيين، وسندًا لا غنى عنه في هذه الرحلة الجميلة.



تمهيدي ب (موسوعة المفكرين) / Kg2 B



أحمد بن سالم بن عبدالله البادي



اليزن بن هشام بن عبدالله الفارسي



تيمور بن خليفة بن جمعة الشبلي



خالد بن محمد بن إبراهيم المعيني



روز بنت غانم بن عبيد القرية



ريما بنت أحمد بن سيف السعيدية



ريهام بنت علي بن حمد المزينية



سارة بنت أحمد بن علي النوفلية



سليمان بن سمير بن علي الحمداني

تمهيدي ب (موسوعة المفكرين) / Kg2 B



شموخ بنت سلطان بن عامر الروشدية



صخر بن يوسف بن محمد الروشدي



عبدالله بن غانم بن سالم الروشدي



عمر بن عبدالعزيز بن محمد الروشدي



عمران بن عصام بن حسن البلوشي



فارس بن يوسف بن محمد الشبلي



فاطمة بنت ناجي بن سليمان البلوشية



فهد بن عمر بن سالم الروشدي



ماريا بنت ناصر بن جمعة القرطوبية

تمهيدي ب (موسوعة المفكرين) / Kg2 B



محمد بن بدر بن سيف السريحي



محمد بن سالم بن ناصر العلوي



محمد بن ضحي بن عبدالله الشبلي



محمد بن خليفة بن حمود العلوي



نصراء بنت ناصر بن سيف الزيدية



تمهيدي ج (موسوعة العباقرة) / Kg2 C

كلمة مربية الصف: أ. شيماء النيادية

أطفالي الأحبّة يا بهجة أيامي وأجمل ما سكن ذاكرتي، نقف اليوم على نهاية رحلةٍ كانت مليئةً بقلوبكم الصغيرة وأحلامكم الكبيرة. في بداية العام، جئتم بخطواتٍ مترددة، وعيونٍ تبحث عن الأمان، ومع الأيام أصبحتم أكثر ثقة، أكثر إشراقًا، وأكثر قدرةً على أن تملؤوا المكان حياةً ودفئًا.

كبرتم أمامي لحظةً بلحظة في كلماتكم، في تصرفاتكم، في ضحكاتكم التي كانت كفيلة بأن تجعل لكل يومٍ معنى أجمل. لم تكونوا مجرد طلاب، بل كنتم روح الصف ونبضه الذي لا يُنسى تعلمنا معًا أشياء كثيرة، لكن أجمل ما تعلمناه هو المحبة، التعاون، والفرح بالأشياء البسيطة. كنتم تمنحونني السعادة دون أن تشعروا، وتتركون في قلبي أثرًا لا يُمحى. واليوم، وأنتم تستعدون لمرحلةٍ جديدة، أشعر بفخرٍ كبير بكم واطمئنانٍ أكبر لما أنتم قادرون على تحقيقه. فأنتم بداية جميلة لمستقبلٍ أجمل، وخطوة أولى نحو أحلامٍ تستحق أن تكبر معكم. امضوا بثقة واحتفظوا ببراءتكم، وكونوا دائمًا كما عرفناكم: قلوبًا نقية، وأرواحًا مشرقة، وابتساماتٍ لا تغيب.

كما أتقدم بخالص الشكر والتقدير لأولياء الأمور الكرام، على دعمهم المستمر وثقتهم الغالية، فكنتم شركاء حقيقيين في هذه الرحلة، وسندًا أساسيًا لكل نجاح تحقق.



تمهيدي ج (موسوعة العباقرة) / Kg2 C



أحمد بن ناصر بن عبدالله البادي



إياد بن خالد بن محمد الروشدي



الزهراء بنت سعيد بن علي السليم



اليزن بن يوسف بن خميس المرزوقي



بسام بن أحمد بن عبدالله المعمري



بسام بن خليفة بن سليمان السعيدي



ترف بنت خلفان بن علي العلوية



تيمور بن أحمد بن راشد البادي



جنى بنت فهد بن مصبح الشبلية

تمهيدي ج (موسوعة العباقرة) / Kg2 C


زياد بن إبراهيم بن راشد المقبالي


سلطان بن أحمد بن سعيد الهدابي


شوق بنت المعتصم بن سعيد الأشخرية


علا بنت حميد بن علي الشبلية


علي بن سعيد بن عبدالله النوفلي


عمر بن عبدالعزيز بن عبدالله البريكي


غاية بنت المعتصم بن عبدالله البادية


ليان بنت هزاع بن مبارك الروشدية


محمد بن أحمد بن مكتوم العلوي

تمهيدي ج (موسوعة العباقرة) / Kg2 C



منذر بن حسن بن محمد الفارسي



نور بنت محمد بن عبدالله النجادية



يزن بن علي بن يوسف النوفلي



تمهيدي د (موسوعة الزهور) / Kg2 D

كلمة مربية الصف: أ. شيخة الحضرمية

ايها الأحبّة كم أحببت كل لحظة قضيناها معًا، كل ضحكة تملأ الصف دفئًا، وكل كلمة صغيرة صغتموها ببراءة ولمست قلبي كم كانت أيامنا مليئة بالدهشة، بالفضول، باللعب، بالقصص، وبالأحلام التي كبرت معكم لحظة بلحظة. في بداية العام، كنتم تزحفون بخطواتٍ صغيرة، وقلوبكم تخفق خجلاً وفضولاً واليوم، أنتم نورٌ ساطع، وقلوبكم كبيرة... تعلمتم، أبدعتم، وضحكتم، وحببتم الحياة في كل زاوية من صفنا. كبرتم أمامي في كلماتكم، في تصرفاتكم، في ضحكاتكم، في كل مرة رأيت فيها عيونكم تلمع بالفرح والفخر أنتم لستم طلابًا فقط أنتم رفقاء الروح، ونجوم الصف التي أضاءت أيامي، وأثبتت لي أن السعادة تكمن في أبسط الأشياء ابتسامتكم، عناقكم، وفرحة اكتشافكم شيئًا جديدًا.

اليوم، وأنتم تستعدون لمرحلة جديدة أشعر بفخرٍ كبير وقلبي يطمئن لما أنتم قادرون على تحقيقه.أنتم المستقبل، وأحلامكم تستحق أن تُحلق، وأن تنمو كما نما حبي لكم هذا العام.

وأخيرًا، شكري وامتناني العميق لأولياء الأمور الأحباء، فأنتم شركاء النجاح الحقيقيون، وسند لكل لحظة تفوق وإنجاز شكرًا لكم على ثقتكم، وعلى حبكم الذي أتاح لنا هذه الرحلة الرائعة معًا.



تمهيدي د (موسوعة الزهور) / Kg2 D



أحمد بن شهاب بن أحمد العامري



أدم بن محمد بن علي البادي



القاسم بن عادل بن راشد الشبلي



أنس بن أحمد بن مصبح الشبلي



العز بن المعتصم بن ربيع الشيدي



الهيثم بن أحمد بن علي المعمري



اليزن بن حسين بن علي النوفلي



جمان بنت أحمد بن مبارك الشافعية



ريما بنت عبدالباري بن خلفان الشيدية

تمهيدي د (موسوعة الزهور) / Kg2 D



سعود بن أسعد بن سعيد المقبالي



صالح بن جاسم بن محمد النوفلي



فرح بنت علي بن سيف السريحية



ليان بنت شهاب بن خالد البادية



لين بنت محمد بن خلفان النوفلية



ماهر بن محمود بن علي البادري



محمد بن أحمد بن خليفة البلوشي



محمد بن عبدالله بن صالح الشمري



مريم بنت إبراهيم بن صالح الشيدية

تمهيدي د (موسوعة الزهور) / Kg2 D



مريم بنت فيصل بن حسن الشحية



نوف بنت أحمد بن خلفان البادية



هيثم بن أحمد بن سعيد النوفلي



وهب بن نوح بن سليمان الحمداني



يوسف بن هلال بن حمد الشافعي



كلمة مشرفة التعليم الأساسي

في عامٍ لم يكن عاديًا بل كان عامًا مليئًا بالتحوّل والنمو، نُسدل الستار على العام الدراسي 2025 / 2026م ،وقد خطا قسم التعليم الأساسي في مدرسة الموسوعة العلمية الخاصة خطواتٍ واثقة نحو آفاقٍ أوسع من التميّز.في هذا العام لم نكتفِ فيه بالتعليم، بل ركّزنا على بناء شخصية الطالب، وتعزيز ثقته بنفسه، وتنمية مهاراته الحياتية، ليكون متعلمًا واعيًا، قادرًا على الفهم والتطبيق، لا الحفظ فقط فكانت فصولنا ساحاتٍ للتفكير، ومختبراتٍ للاكتشاف، وبيئةً تُشجّع السؤال، وتحتفي بالإبداع.

ومع التوجه نحو التحول الرقمي، جاء توظيف برنامج School Everywhere ليُحدث نقلة نوعية في أسلوب التواصل والتعلّم، فصار التعليم أكثر قربًا، وأكثر تفاعلاً، وأكثر امتدادًا خارج أسوار المدرسة، مما عزّز الشراكة الحقيقية مع الأسرة.

ولأن التميز لا يُبنى إلا بسواعد مخلصة، فإنني أتقدم بخالص التقدير لفريق العمل من المعلمات، اللواتي جسّدن معنى العطاء التربوي، وكنّ مثالاً في الالتزام والإبداع، فبجهودهن تحققت هذه الصورة المشرقة.

كما أود ان أُحيّي أولياء الأمور الكرام، الذين كانوا شركاء حقيقيين في كل خطوة، بدعمهم وثقتهم وتواصلهم المستمر، فكانوا عنصرًا أساسيًا في نجاح أبنائنا.

أما أنتم يا أبنائي وبناتي

فأنتم قصة هذا العام، وأنتم أجمل ما فيه، بإنجازاتكم، بتقدمكم، بابتساماتكم التي كانت تصنع الفرق كل يوم. استمروا في السعي، وكونوا دائمًا كما عهدناكم طموحين ومتميزين.

وفي الختام، نمضي قدمًا بعزمٍ متجدد، لنواصل رحلة التطوير، ونصنع بيئة تعليمية أكثر إشراقًا، تواكب المستقبل، وتصنعه.

أ.تقى أشرف

الصف الأول (موسوعة علماء الغد) / G1

كلمة مربية الصف: أ.هاجر علام

أبنائي وبناتي طلاب الصف الأول الأعزاء ها نحن نطوي معًا صفحة عامٍ دراسيٍّ جميل، كان بداية الحكاية، وخطوةً أولى في طريق العلم والمعرفة. عامُ تعرّفتم فيه على الحروف، وصادقتم الأرقام، وكتبتم بأيديكم أولى ملامح النجاح.كنتم كالبراعم الغضّة التي تفتحت يومًا بعد يوم، تحمل في داخلها شغف التعلم ونور المستقبل. رأيت فيكم الإصرار في المحاولة، والفرح في الإنجاز، والبراءة التي تُلهمنا الأمل.

وها أنتم اليوم تقفون على عتبة مرحلة جديدة، أكثر ثقةً وجمالاً، تحملون في قلوبكم ما تعلمتم، وفي عقولكم بذور أحلامٍ كبيرة. فامضوا دومًا نحو التميز، واجعلوا من العلم رفيقًا ومن الطموح طريقًا. أدعو الله أن يبارك خطواتكم، وأن يجعل مستقبلكم مشرقًا بالنجاح والفرح.

ولا يفوتني أن أتقدم بخالص الشكر والتقدير لأولياء الأمور الكرام، شركائنا في هذه المسيرة، الذين كان لهم الأثر الكبير في دعم أبنائهم ومساندتهم، فكانوا نعم العون ونعم السند.



الصف الأول (موسوعة علماء الغد) / G1



آمنة بنت علي بن عبدالله الحاضرية



أحمد بن عبدالله بن حمد الحمداني



أسماء بنت سعيد بن سالم السعيدية



أفنان بنت ناصر بن عبيد العيسائية



الجود بنت محمود بن محمد الغيثية



الحسن بن علي بن راشد الشبلي



القاسم بن عبدالله بن جمعة القاسمي



حمود بن حمد بن حمود البادي



خليفة بن سيف بن خلفان الغيثي

الصف الأول (موسوعة علماء الغد) / G1



رهف بنت عماد بن علي الفارسية



ريما بنت حميد بن خلفان البادية



زكريا بن سالم بن حمدان الزفيتي



سالم بن محمد بن راشد الشافعي



سيف بن عبدالله بن سيف الروشدي



عامر بن عادل بن راشد السعيدي



عبدالله بن سعيد بن عبدالله الحاضري



غصون بنت مبارك بن سالم البادية



فاطمة بنت محمد بن عبدالله البادية

الصف الأول (موسوعة علماء الغد) / G1



مشاعل بنت عبدالرحمن بن سعيد العبرية



نواف بن أحمد بن عبدالله البادي



وجدان بنت يعقوب بن سالم السعيدية



وليد بن علي بن سالم العلوي



ياسمين بنت جاسم بن محمد البلوشية



الصف الثاني (موسوعة صناع النجاح) / G2

كلمة مربية الصف: أ. خلود العزازي

طلاب الصف الثاني ايها الأعزاء أصدقائي الصغار، يا أبطال عامنا الجميل كم كانت فرحتي كبيرة وأنا أراكم كل يوم تحاولون، وتجرّبون، وتكتشفون من أول رسمة أبدعتموها، إلى أول قصة قرأتموها بأنفسكم كل لحظة معكم كانت مليئة بالسحر.

تعلمنا معاً هذا العام دروساً جميلة تعلمنا الحروف والأرقام، والأجمل أننا تعلمنا كيف نسأل، وكيف نفكر، وكيف نساعد أصدقاءنا.

رأيتكم تكبرون أمامي، وتصبحون أكثر شجاعة، وأكثر ثقة في كل يوم والآن وقد جاءت الإجازة، أذكّركم بشيء واحد لا تتوقفوا عن الاستكشاف والمرح اقرأوا قصة، ارسموا حلماً، العبوا واضحكوا فأنتم قادرون على جعل كل يوم مغامرة صغيرة.

شكراً من القلب لأولياء الأمور الأعزاء على دعمكم وحبكم، أنتم شركاؤنا في كل نجاح في هذه المسيرة.



الصف الثاني (موسوعة صناع النجاح) / G2



أبرار بنت هلال بن سالم الروشدية



أسيل بنت سالم بن حمدان الزفيتية



الباسل بن خالد بن حميد المقبالي



المنذر بن محمد بن مبارك المعمري



اليمان بن محمد بن صالح النوفلي



تميم بن محمد بن سالم الحوسني



جود بنت خلفان بن علي العلوية



سلطان بن عبدالحكيم بن عامر الشبلي



سيف بن حمد بن سويد البادي

الصف الثاني (موسوعة صناع النجاح) / G2



سالم بن علي بن سعيد البادي



شريفة بنت ماجد بن علي الشبلية



عبدالرحمن عبدو محمد أبو دنيا



عبدالعزيز بن يعقوب بن نصيب الشبلي



عبدالله بن أحمد بن إبراهيم الفارسي



عبدالله بن أيمن بن محمد الجرواني



عمر بن أحمد بن جمعة البوسعيدي



غازي بن أحمد بن علي المعمري



محمد بن علي بن عبدالله المعمري

الصف الثاني (موسوعة صناع النجاح) / G2



مزن بنت عبدالعزيز بن عبدالله البريكية



مريم بنت عبدالباري بن خلفان الشيدية



الصف الثالث (موسوعة قراء المستقبل) / G3

كلمة مربية الصف: أ. شيماء حجازي

أبطال الصف الثالث ها نحن نصل إلى آخر صفحة من كتاب عامنا هذا عامٌ طوينا أيامه واحدةً تلو الأخرى، وتركنا في كل يوم منها بصمة صغيرة. بصمة سؤالٍ ذكي، أو ضحكةٍ عالية، أو لحظة فهمٍ أضاءت عيونكم فجأة. عامٌ كنتم فيه تلاميذي، وكنت فيه تلميذتكم أيضاً نتعلم من بعضنا كل صباح.لقد دخلتم هذا العام أطفالاً صغاراً، وتخرجون منه وقد صرتم أوسع خيالاً، وأعمق سؤالاً، وأكثر إيماناً بقدرتكم على فعل أي شيء.

كم كنت فخورة بكم وأنتم تخوضون كل تحدٍّ بشجاعة، وتصنعون من كل تجربة درساً جديداً. رأيتكم تتعلمون، تخطئون، تنهضون، وتضحكون وفي كل مرة كنتم تثبتون أنكم أقوى مما تظنون لم يكن عامنا مجرد دروس وكتب كان عاماً للتفكير، للسؤال، للتعاون، وللإيمان بأنفسكم.

وأنتم يا أولياء الأمور الكرام لكم منا كل الشكر والامتنان أنتم الجندي الخفي، والسند الحقيقي، واليد التي ساعدتنا لنصل إلى هذا اليوم الجميل لولا متابعتكم، تشجيعكم، وصبركم ما اكتملت فرحتنا، ولا تحققت إنجازات أبنائكم الصغار شكراً لأنكم كنتم شركاءنا في كل لحظة، وفي كل ابتسامة، وفي كل خطوة.



الصف الثالث (موسوعة قراء المستقبل) / G3



أحمد بن قاسم بن سعيد السعيدي



آمنة بنت علي بن حمد المزينية



أميرة بنت حسن بن علي النوفلية



الأيهم بن يوسف بن عبدالله الفارسي



تركي بن فيصل بن محمد الشبلي



تميم بن حمدان بن سعيد العلوي



جنى بنت حمد بن حمود البادية



جود بنت خميس بن سبات النوفلية



درة بنت حسين بن علي الشيدية

الصف الثالث (موسوعة قراء المستقبل) / G3



ديمة بنت سالم بن عبدالله البادية



رنا بنت سعود بن محمد الروشدية



روان بنت حسين بن سالم المعمرية



عائشة بنت علي بن عبدالله الحاضرية



عبد الرحيم بن عبدالله بن خلفان الشيدي



عبدالملك بن خميس بن مصبح النوفلي



عمر بن خلفان بن علي العلوي



عوف بن عبدالرحمن بن سعيد العبري



كلثم بنت مبارك بن سعيد الغيثية

الصف الثالث (موسوعة قراء المستقبل) / G3



ماريا بنت حمد بن حمدان البادية



محمد بن جاسم بن محمد البلوشي



مريم بنت عبدالله بن علي النوفلية



نايف بن سعيد بن سالم السعيدي



يوسف بن أحمد بن درويش الصبحي

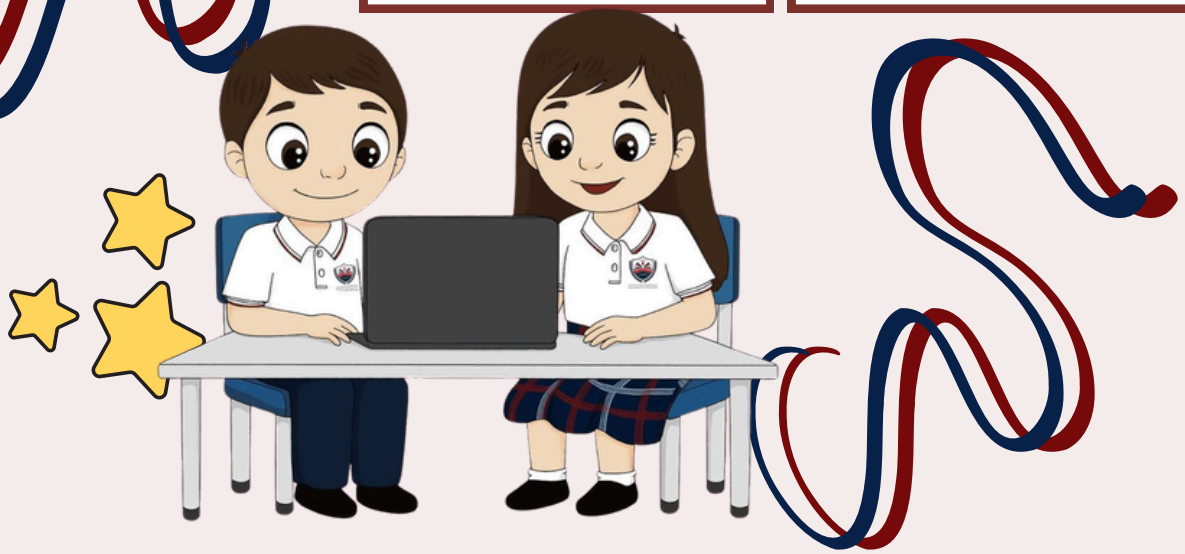

الصف الرابع (موسوعة كنوز المعرفة) / G4

كلمة مربية الصف: أ. سهيلة سعيد

أيها الأبطال طلاب الصف الرابع أطفالي الكبار، يا من حوّلتم صفنا إلى سماءٍ مزدحمة بالنجوم عامُ كامل مضى، وكأنه حكاية جميلة كُتبت على عجل. في كل صباح كنتم تمنحونني سبباً جديداً لأحب مهنتي، ولأؤمن أن المستقبل بأيدٍ صغيرةٍ لكنها قوية.

رأيتكم تطرحون الأسئلة بذكاء، وتصطادون الإجابات بشغف، وتصنعون من الأخطاء سلالم تصعدون بها نحو الأفضل. لم تتعلموا فقط الحروف والأرقام بل تعلمتم كيف تكونون بشراً صغاراً لكن عظماء.

تعلمتم أن تمدوا أيديكم قبل أن تُطلب منكم، وأن تفرحوا لنجاح أصدقائكم كأنه نجاحكم، وأن تضحكوا في وجه الصعاب كأنها لعبة جديدة.

أولياء الأمور الكرام شركاء رحلة والتميز يا من كنتم خلف كل نجاح صغير، ووراء كل ابتسامة رسمها طفل على وجهه هذا العام أنتم من زرع فيهم حب المعرفة، ومن سقى بذور فضولهم حتى أزهرت في صفنا أنتم من ربّت على أكتافهم حين تعثروا، ومن صفّق لهم بحرارة حين أبدعوا.

لولا دعمكم الصامت، ومتابعتكم الحانية، وثقتكم ما وصلنا إلى هذا اليوم الجميل شكراً لأنكم كنتم السند الخفي الذي لا يُرى لكنه يُشعر به في كل لحظة شكراً لأنكم شاركتمونا الرحلة، وكنتم خير رفيق فيها.



الصف الرابع (موسوعة كنوز المعرفة) / G4



الوليد بن خالد بن حميد المقبالي



سالم بن سيف بن راشد الشبلي



عبدالله بن علي بن عبدالله الحاضري



علي بن مطر بن محمد العموري

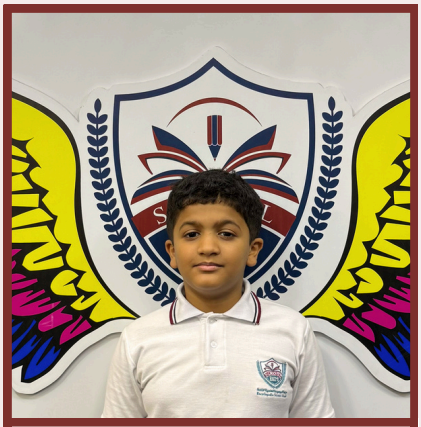

علي بن نجيب بن علي الفارسي



محمد بن سلطان بن سعود الشبلي



مريم بنت طلال بن خليفة الشبلية



مسك بنت أحمد بن علي الشيادية



منير بن سيف بن علي الشامسي

الصف الرابع (موسوعة كنوز المعرفة) / G4



هيثم بن حسين بن سالم المعمري

الاحتفالات



الاحتفالات

- يومُ المرأة العُمانية
- اليوم الوطني العُماني
- عيد الفطر السعيد

يومُ المرأة العُمانية





اليوم الوطني العُماني









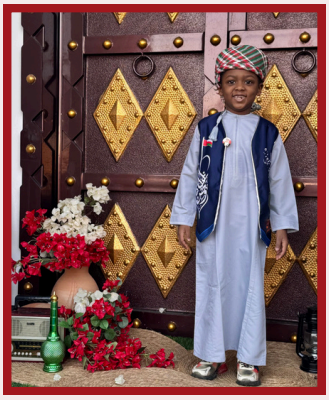








درسة الموسوعة العلمية الخاص


عمان



عيد الفطر السعيد

























SCHOOL
ESPS











الفعاليات

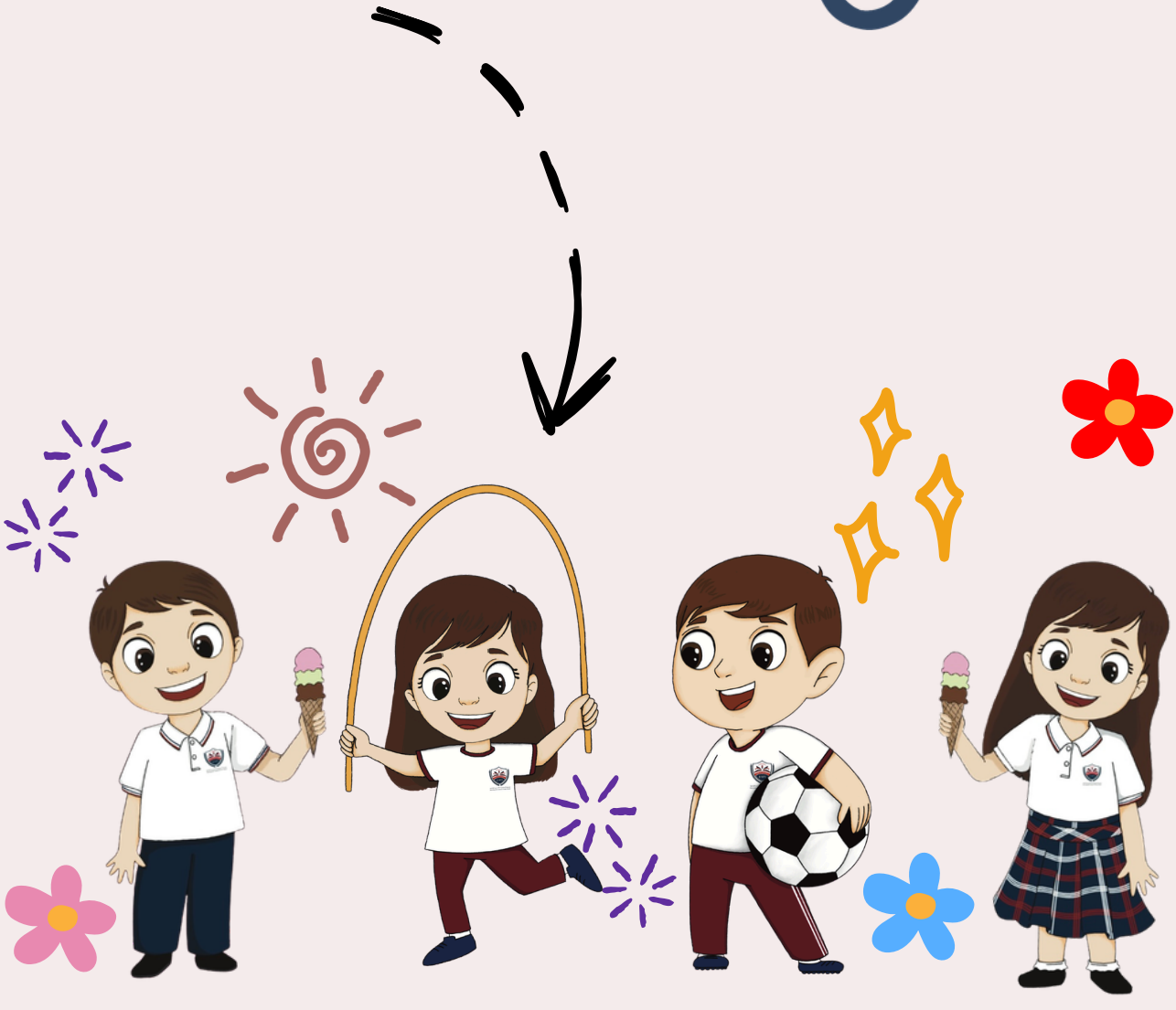

الفعاليات

- استقبال الطلبة أول يوم دراسي
- آيسكريم في مدرستنا
- يوم الزراعة العُماني
- اليوم العالمي للغة العربية
- شوية رياضة
- يوم المعلم العماني
- صحار داون تاون

استقبال الطلبة أول يوم دراسي




WELCOME BACK
SCHOOL
ESPS

آيسكريم في مدرستنا





يوم الزراعة العُماني




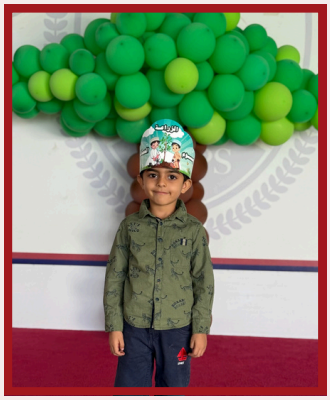













شوية رياضة



















رياضة
شوية




شوية رياضة


شوية رياضة




رياضة
شوية






شوية رياضة


شوية رياضة





يوم المعلم العماني







صحار داون تاون

























المناهج الاثرائية



المناهج الاثرائية

- الفروسية
- السباحة
- التجويد
- العداد الصيني
- الدوائر الكهربائية

الفروسية

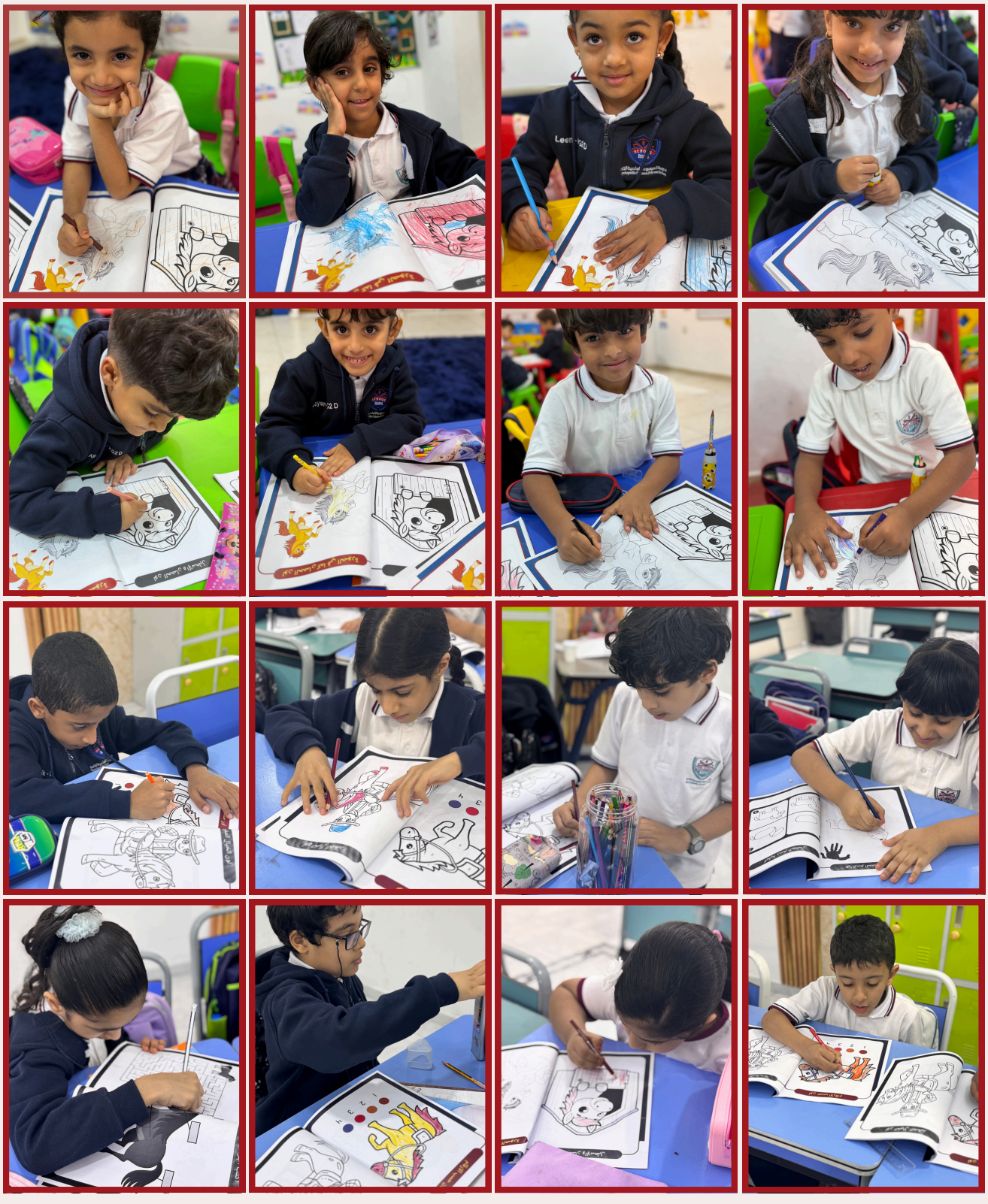


ESPS





السباحة


الزعيم
ALZAEEM
الزعيم ALZAEEM Gym
الزعيم ALZAEEM Swim
الزعيم ALZAEEM Mar. arts





التجويد










النطق بلام لفظ الجلالة "الله"
تفخيم لام لفظ الجلالة



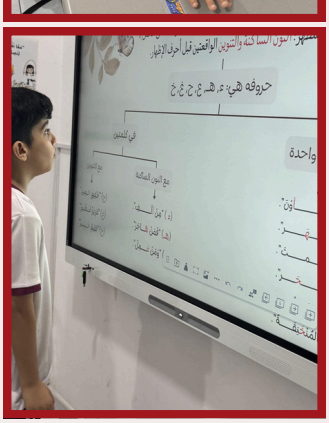

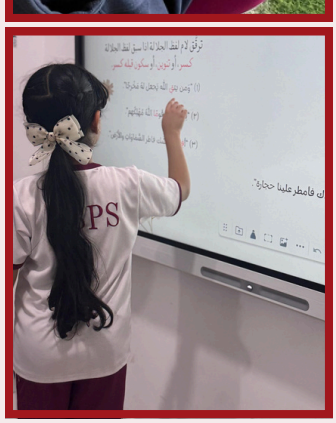


أحكام التلاوة

العداد الصيني



الدوائر الكهربائية















المسابقات الداخلية



المسابقات الداخلية

- مسابقة حفظ القران الكريم
- مسابقة تأليف القصة القصيرة (اللغة العربية)
- مسابقة القصة القصيرة (اللغة الانجليزية)
- مسابقة جدول الضرب
- مسابقة المشاريع العلمية

مسابقة حفظ القران الكريم



الاسم: غدير بنت خالد النعيمية
الصف: الروضة



الاسم: ليان بنت محمد البادية
الصف: تمهيدي أ



الاسم: عبدالملك بن هيثم الشبلي
الصف: تمهيدي أ



الاسم: فاطمة بنت ناجي البلوشية
الصف: تمهيدي ب



الاسم: ماريا بنت ناصر القرطوبية
الصف: تمهيدي ب



الاسم: الزهراء بنت سعيد السليم
الصف: تمهيدي ج



الاسم: ريما بنت عبدالباري الشيدية
الصف: تمهيدي د



الاسم: فاطمة بنت محمد البادية
الصف: الاول



الاسم: شريفة بنت ماجد الشبلية
الصف: الثاني



الاسم: درة بنت حسين الشيدية
الصف: الثالث



الاسم: محمد بن سلطان الشبلي
الصف: الرابع

مسابقة تأليف القصة القصيرة (اللغة العربية)



الاسم: الريم بنت علي الفارسية
الصف: تمهيدي أ



الاسم: مهرة بنت عبدالله المقبالية
الصف: تمهيدي أ



الاسم: عبدالله بن غانم الروشدي
الصف: تمهيدي ب



الاسم: الزهراء بنت سعيد السليم
الصف: تمهيدي ج



الاسم: يوسف بن هلال الشافعي
الصف: تمهيدي د



الاسم: المنذر بن محمد المعمري
الصف: الثاني



الاسم: ماريا بنت حمد البادية
الصف: الثالث



الاسم: جنى بنت حمد البادية
الصف: الثالث



الاسم: علي بن مطر العموري
الصف: الرابع

مسابقة القصة القصيرة (اللغة الانجليزية)



الاسم: القاسم بن عبدالله القاسمي
الصف: الأول



الاسم: سيف بن حمد البادي
الصف: الثاني



الاسم: ماريا بنت حمد البادية
الصف: الثالث



الاسم: مسك بنت أحمد الشيادية
الصف: الرابع



الاسم: غدير بنت خالد النعيمية
الصف: الروضة



الاسم: مهرة بنت عبدالله المقبالية
الصف: تمهيدي أ



الاسم: ماريا بنت ناصر القرطوبية
الصف: تمهيدي ب



الاسم: محمد بن أحمد العلوي
الصف: تمهيدي ج



الاسم: اليزن بن حسين النوفلي
الصف: تمهيدي د

مسابقة جدول الضرب



الاسم: أحمد بن عبدالله الحمداني
الصف: الأول



الاسم: القاسم بن عبدالله القاسمي
الصف: الأول



الاسم: خليفة بن سيف الغيثي
الصف: الأول



الاسم: الحسن بن علي الشبلي
الصف: الأول



الاسم: شريفة بنت ماجد الشبلية
الصف: الثاني



الاسم: المنذر بن محمد المعمري
الصف: الثاني



الاسم: جنى بنت حمد البادية
الصف: الثالث



الاسم: عمر بن خلفان العلوي
الصف: الثالث



الاسم: عبدالله بن علي الحاضري
الصف: الرابع



الاسم: سالم بن سيف الشبلي
الصف: الرابع



الاسم: علي بن نجيب الفارسي
الصف: الرابع

مسابقة المشاريع العلمية



الاسم: سالم بن علي البادي
الصف: الثاني



الاسم: الأيهم بن يوسف الفارسي
الصف: الثالث



الاسم: محمد بن جاسم البلوشي
الصف: الثالث

رواد الموسوعة




الطالبة :
ميرا النوفلي


رُمان
رَ رُ رِ
ريشة
رمان


نجمة الإملاء
الإملاء
حِصَانٌ
كِتَابٌ
حُبُوبٌ
حَامِدٌ




شعبانية
موسوعة
المفكرين









الزهور








أهلا رمضان


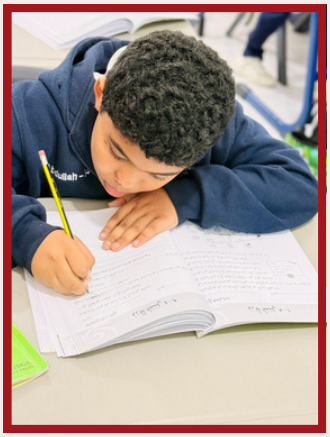

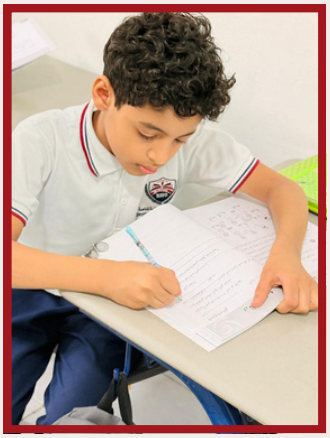







Smart 3

إنجازات الموسوعة

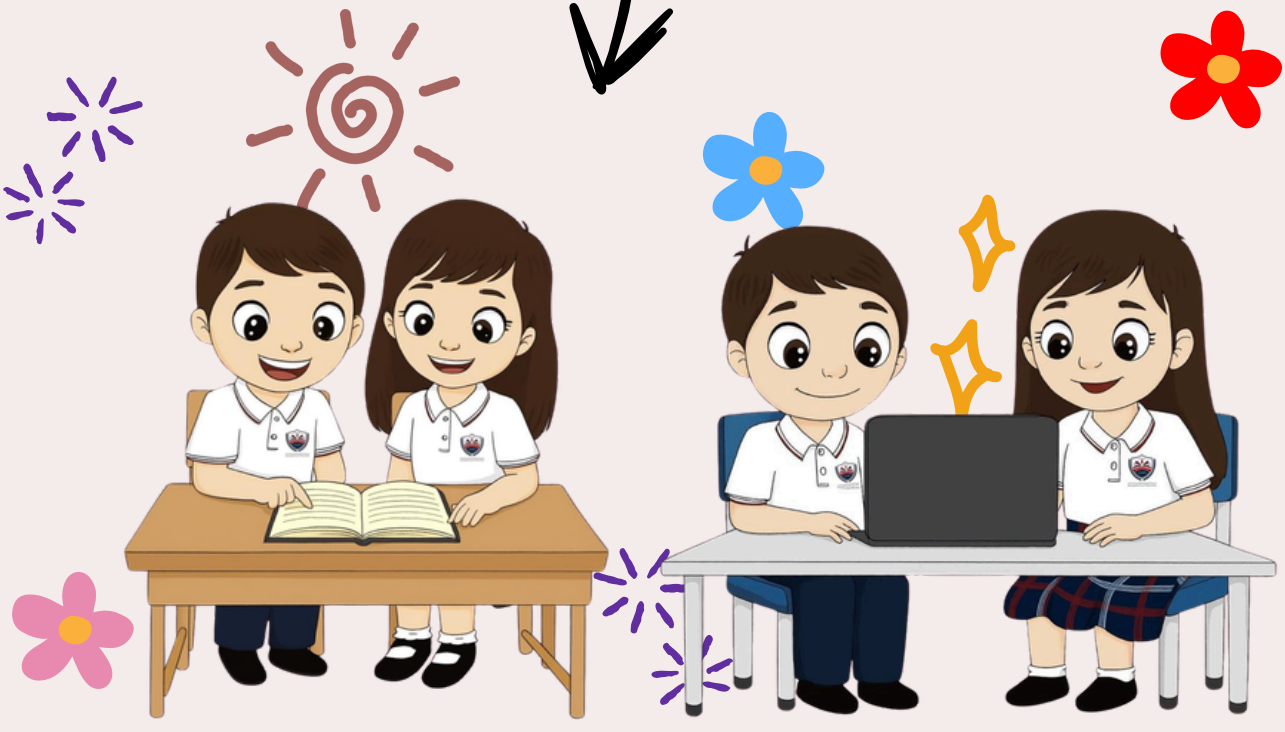



مشاركة الطالب/ يوسف بن أحمد بن درويش الصبحي من الصف الثالث في مسابقة نجم القراءة وتأهله للمنافسة وحصوله على المركز العاشر مكرر على مستوى محافظة شمال الباطنة.





وزارة التعليم
المديرية العامة للتعليم بمحافظة شمال الباطنة
دائرة الإشراف التربوي

قسم الإشراف الفني
وحدة التربية الإسلامية

النتيجة النهائية لمسابقة القرآن الكريم (الحفظ) للعام الدراسي ٢٠٢٥ - ٢٠٢٦م

الجنس: إناث | المستوى: الرابع | الولاية: صحار

م	الاسم	الصف	المدرسة	الترتيب
3	درة بنت حسين بن علي الشيدي	3	الموسوعة العلمية الخاصة	الثامن عشر

مشاركة الطالبة/ **درة بنت حسين بن علي الشيدية** في مسابقة حفظ القرآن الكريم وحصولها على المركز **الثامن عشر** على مستوى ولاية صحار



وزارة التعليم
المديرية العامة للتعليم بمحافظة شمال الباطنة
دائرة الإشراف التربوي

قسم الإشراف الفني
وحدة التربية الإسلامية

النتيجة النهائية لمسابقة القرآن الكريم (الحفظ) للعام الدراسي ٢٠٢٥ - ٢٠٢٦م

الجنس: إناث | المستوى: الخامس | الولاية: صحار

م	الاسم	الصف	المدرسة	الترتيب
4	شريفة بنت ماجد بن علي الشبلي	2	الموسوعة العلمية الخاصة	الرابع والعشرون

مشاركة الطالبة/ **شريفة بنت ماجد بن علي الشبلية** في مسابقة حفظ القرآن الكريم وحصولها على المركز **الرابع والعشرون** على مستوى ولاية صحار

ترتيب مدارس المحافظة حسب تحقيق مستوى "متميز " في الاختبار التجريبي الإلكتروني الثالث المحاكي للدراسة الدولية (PIRLS)						
الترتيب على مستوى المحافظة	الولاية	المدرسة	العدد	النسبة	اسم الطالب	الدرجة
الأول	صحار	الموسوعة العلمية	4	44.4%	سالم بن سيف بن راشد الشبلي	21
					عبدالله بن علي بن عبدالله الحاضري	20
					محمد بن سلطان بن سعود الشبلي	19
					مريم بنت طلال بن خليفة الشبلية	19

حصول المدرسة على **المركز الأول** على مستوى محافظة شمال الباطنة في الاختبار التجريبي الإلكتروني الثالث المحاكي للدراسة الدولية (PIRLS2026)



تكريم الطالب/ **سالم بن سيف بن راشد الشبلي** من قبل وحدة المجال الأول بمحافظة شمال الباطنة لحصوله على **المركز الثاني** في الاختبار التجريبي الثالث المحاكي للدراسة الدولية (PIRLS2026)



وزارة التعليم

الرقم:

التاريخ: ٢١/شوال/١٤٤٧هـ
الموافق: ٠٩/٠٤/٢٠٢٦ م

الفاضلة/ شيماء مصطفى محمد حجازي المحترمة
معلمة مجال أول بمدرسة الموسوعة العلمية

السَّلامُ عَلَيْكم ورَحْمَةُ الله وبَرَكاته

شُكْرٌ وتَقْدِيرٌ

تَتَقَدَّمُ بوافِرِ الشُّكْرِ وجَزيلِ الامْتِنانِ لِمَنْ أَعْطى وأَجْزَلَ بعَطائِه، وتَرَكَ أَعْظَمَ الأَثَرِ، وغَرَسَ لِلأَوْطانِ نَبْتًا يانِعًا يَرْبُو لِيَجْنِيَ أَطْيَبَ الثَّمَرِ. لَقَدْ تَرْجَمْتِ العَمَلَ إِبْداعًا وفِكْرًا مِنْ خِلالِ حَثِّكِ الدَّؤُوبِ عَلَى القِراءَةِ، وعِنايَتِكِ المُسْتَمِرَّةِ بتَنْمِيَةِ مَهاراتِ الفَهْمِ القِرائِيِّ الرَّقْمِيِّ لَدَى الطَّلَبَةِ.

وجُهُودِكِ المُتَمَيِّزَةِ في تَدْرِيبِ الطَّلَبَةِ عَلَى مَهاراتِ الدِّراسَةِ الدَّوْلِيَّةِ الرَّقْمِيَّةِ PIRLS، ومَا بَذَلْتِهِ مِنْ عَطاءٍ وجُهْدٍ أَسْهَمَ في تَحْقِيقِ طَلَبَتِكِ مَراكِزَ مُتَقَدِّمَةً في الاخْتِبارِ التَّدْرِيبِيِّ الَّذِي نَفَّذْتِهُ وَحْدَةُ المَجالِ الأَوَّلِ بتاريخ ٦ أبريل ٢٠٢٦م.

إِنَّ هَذا الإِنْجازَ يَعْكِسُ حِرْصَكِ عَلَى تَنْمِيَةِ مَهاراتِ الفَهْمِ القِرائِيِّ لَدَى الطَّلَبَةِ، ويُؤَكِّدُ دَوْرَكِ الفاعِلَ في الارْتِقاءِ بمُسْتَوَى التَّحْصِيلِ الدِّراسِيِّ وتَحْقِيقِ التَّمَيُّزِ.

وتَفَضَّلُوا بقَبُولِ فائِقِ الاحْتِرامِ والتَّقْدِيرِ.

د. فاضل بن سلطان بن محمد المزيني
مدير دائرة تطوير الأداء المدرسي

وزارة التعليم
المديرية العامة للتعليم لمحافظة شمال الباطنة
دائرة تطوير الأداء المدرسي

ص.ب: ٢٠ الرمز البريدي: ٣١١، صحار، سلطنة عمان، هاتف: ٢٢٠٨٧٧٧٩ البريد الإلكتروني: doc.BN@moc.om

تكريم الأستاذة/ **شيماء مصطفى محمد حجازي** من قبل وزارة التعليم نظير جهودها المتميزة في تدريب الطلبة على مهارات الدراسة الدولية (PIRLS2026)



تكريم الأستاذة/ **زينب مصطفى خلف الله أحمد** مديرة المدرسة في احتفائية دائرة المؤسسات التعليمية الخاصة بالمحافظة بالمعلمين والمعلمات ذوي الخبرة للعام الدراسي 2025/ 2026م



تم تدشين المنصة التعليمية الخاصة بمدرسة الموسوعة العلمية الخاصة **ESPS SchoolEveryWhere** بتاريخ 4 ديسمبر 2025م، برنامج **SchoolEveryWhere** هو عبارة عن منصة تعليمية شاملة وسهلة الاستخدام للإدارة المدرسية المتكاملة وتعزيز التواصل بين الموظفين وأولياء الأمور والطلاب. تشمل المنصة التعليمية برنامج خاص لولي الأمر والطالب وموقع إلكتروني خاص بالمدرسة.



الموقع الالكتروني https://esps.edu.om

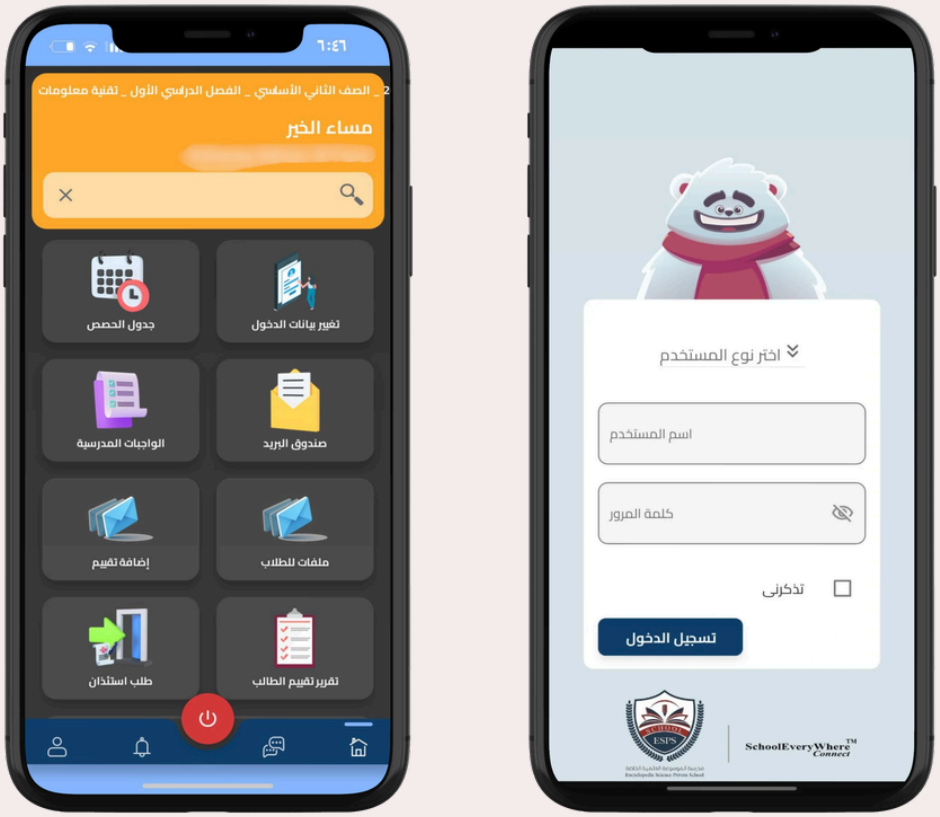

تطبيق الهاتف المحمول على Android و iOS

الخاتمة

وختاماً، وقد أتم الله علينا نعمة الإنجاز، نضع بين أيديكم آخر صفحات كتاب "حصاد الموسوعة السنوي" للعام الدراسي 2025 – 2026م، لنُسدل الستار على عامٍ حافلٍ بالجد والمثابرة، عامٍ نُقشت فيه بصمات العطاء على جبين الأيام، وأينعت فيه ثمار الجهد بعد طول سقيا وانتظار.

إن ما أبصر النور من نجاحات، وما تحقق على أرض الواقع من إنجازات، ما كان ليُرى أو يُسمع لولا فضل الله الذي أسبغ علينا نعمة التوفيق والتسديد، ثم بهمم مخلصة أبت إلا أن تُزهِر، فتضافرت فيها عزائم معلمينا الأجلاء، الذين كانوا سراجاً وهّاجاً في دياجير الجهل، وطموحات طلابنا النجباء، الذين عانقوا المجد بالسواعد لا بالأماني، وأيادٍ بيضاء لأولياء أمور كرام، كانوا لنا سنداً لا يلين، ورفيقاً في درب التربية والتعليم.

كما نأمل أن تبقى صفحات هذا الكتاب شاهداً حياً على قصة كفاح، وحديقة غنّاء تُلهم الأجيال القادمة، علّها تقتطف من أزهارها أملاً، وتتزوّد من عبيرها إصراراً، وتؤمن إيماناً راسخاً أن بالمثابرة يُفتح باب المستحيل.

ونسأل الله العلي القدير، أن يجعل ما سُطّر في هذا الكتاب خالصاً لوجهه الكريم، وأن يُنزِل عليه بركات القبول والنفع، وأن يُسدّد خُطانا نحو آفاق أرحب، في بناء جيلٍ واعٍ بذاته، متمكنٍ من أدواته، شامخٍ بانتمائه، فاعلٍ في نهضة وطنه وأمته.

وإذ نطوي صفحة هذا العام الميمون، ونحن نحمل في قلوبنا عبق الذكريات وفرحة الإنجاز، فإننا نُجدّد العهد ونحن على مشارف أعوام جديدة، للمُضيّ قُدُماً، لا نلوي على أعقابنا، ولا يثنينا عن العلياء شيء، مستمدين العون والتوفيق من الله عز وجل.

والحمد لله رب العالمين.

مـــدرســـة المـوسـوعـة العلمية الخاصة

Encyclopedia Science Private school

91962827– 7756 5254– 99608383

esps.oman

سلطنة عمان - شمال الباطنة - صحار - مجز الكبرى